

# Projektron BCS 19.3

Mehr als eine Projektmanagement-Software

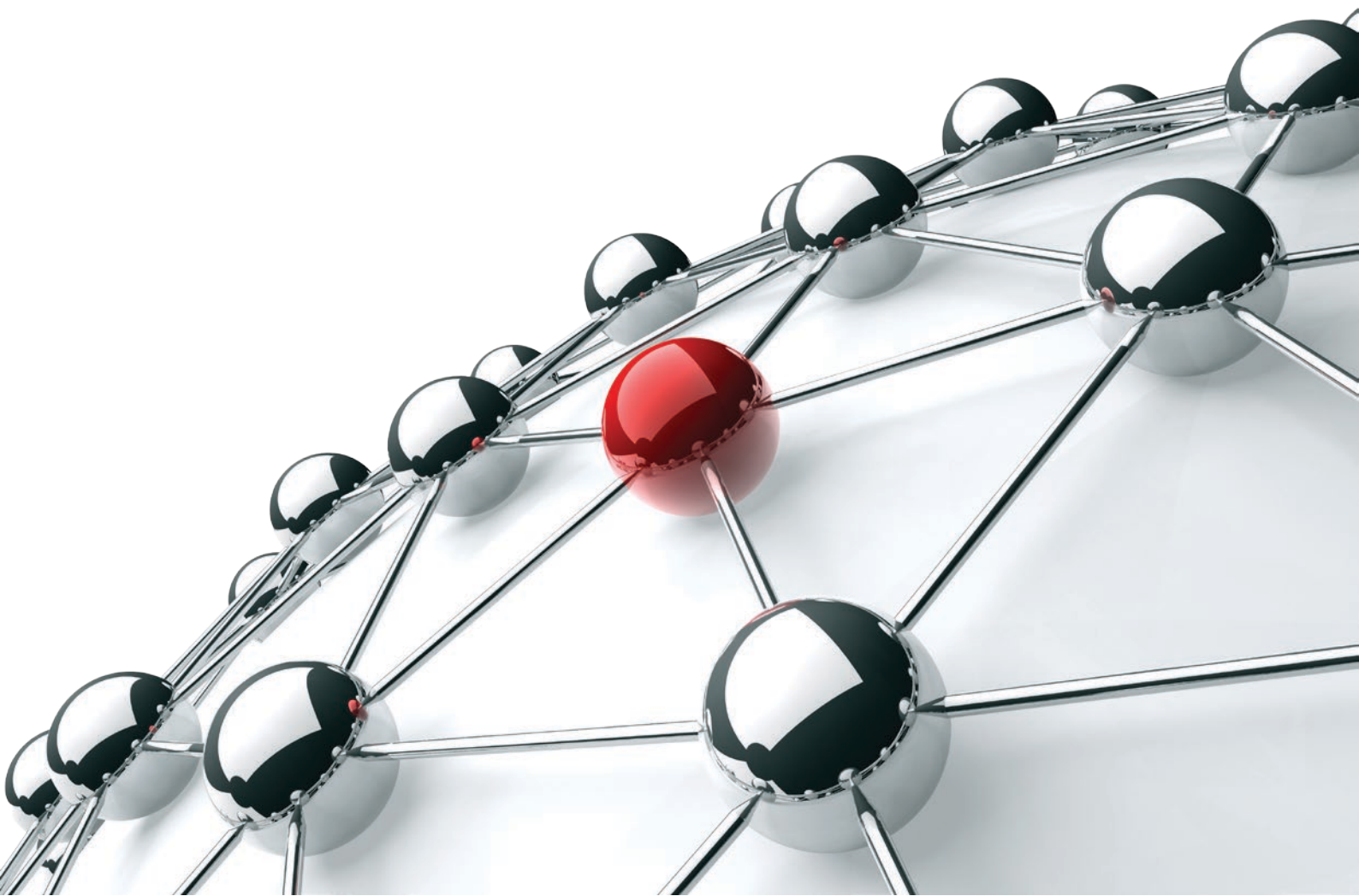

## Impressum

### Projektron GmbH

Charlottenstraße 68

10117 Berlin

+49 30 3 47 47 64-0

[info@projektron.de](mailto:info@projektron.de)

[www.projektron.de](http://www.projektron.de)

### Stand

18.11.2019

### Rechtliche Hinweise

Die in diesem Dokument verwendeten Softwarebezeichnungen, Hardwarebezeichnungen und Markennamen unterliegen im Allgemeinen warenzeichenrechtlichem, markenrechtlichem und patentrechtlichem Schutz.

Beim Zusammenstellen der Texte und Abbildungen wurde mit größter Sorgfalt gearbeitet. Dennoch können wir Fehler nicht ausschließen.

© 2019 Projektron GmbH. Alle Rechte vorbehalten.



# Inhalt

Funktionen.....	5
Projektportfolio .....	6
Projektvorbereitung .....	7
Projektplanung .....	8
Projektentwicklung .....	9
Projektcontrolling .....	10
Multiprojektmanagement .....	12
Zeiterfassung .....	13
Ticket-System.....	14
Ressourcenmanagement .....	16
Kundenmanagement (CRM) .....	17
Teamarbeit .....	18
Rechnungsstellung .....	19
Dokumente und Verträge .....	20
Angebotserstellung .....	21
Reporting.....	22
Qualitätsmanagement.....	23
Rechteverwaltung .....	24
 Projektmanagement Methoden .....	27
Scrum .....	28
PRINCE2.....	29
IPMA.....	30
Hermes .....	31
 Customizing .....	33
 Schnittstellen .....	37
 Editionen.....	41



# Funktionen

BCS steht für Business Coordination Software. Die webbasierte Projektmanagement Software Projektron BCS umfasst Qualität, Effizienz und Transparenz in Projekten und im Unternehmen.

Umfassende Funktionen – individuelles Customizing – zuverlässige Technik.



# Projektportfolio

Mit dem schlanken Portfoliomanagement von Projektron BCS lassen sich Projektanträge aus Projektideen generieren und vergleichen. Stellen Sie außerdem Portfolios zu verschiedenen Schwerpunkten zusammen und entscheiden Sie, welche Projekte Sie tatsächlich umsetzen wollen.

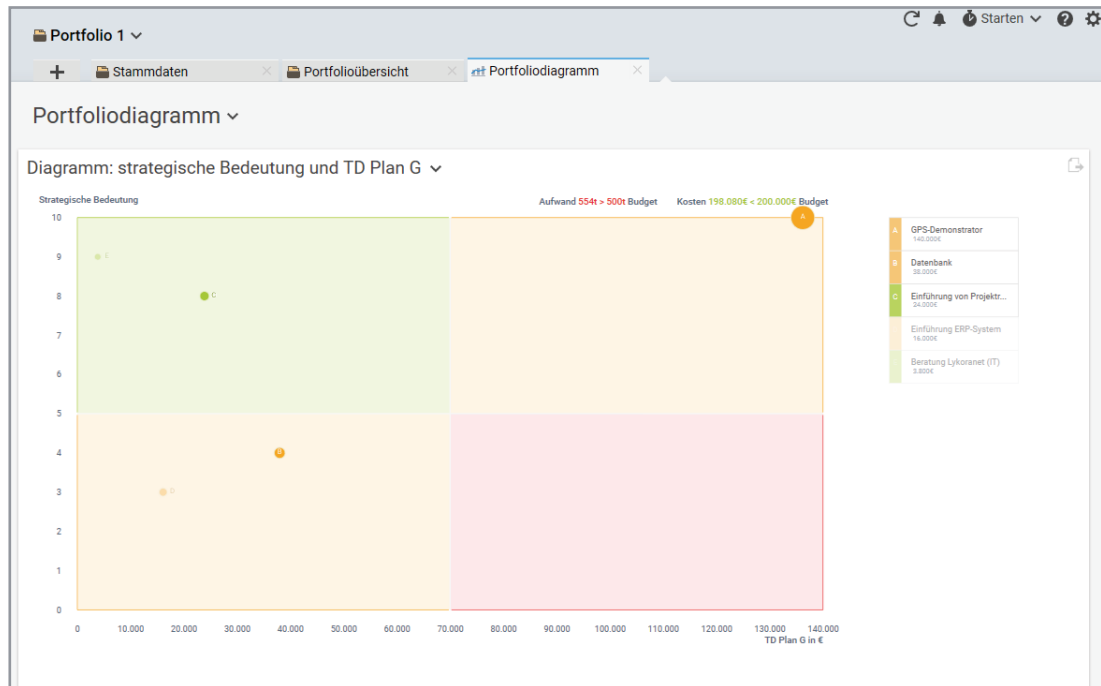

Das Portfoliodiagramm zeigt alle Projekte im Portfolio nach strategischer Bedeutung und Kosten

- ✓ Projektideen
- ✓ Vergleich von Projektanträgen
- ✓ Portfoliomanagement

# Projektvorbereitung

Mit der Projektmanagement-Software Projektron BCS starten Sie professionell ins Projekt.

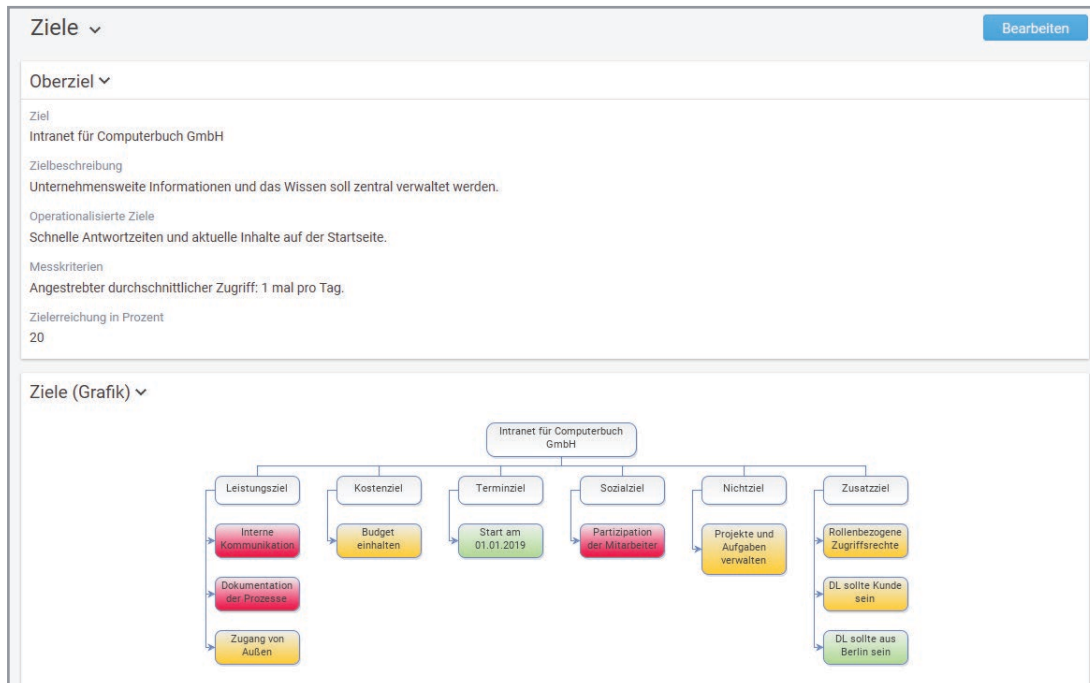

*Dynamische Zielhierarchiegrafik: Ziele jederzeit im Blick*

- ✓ Softwaregestützte Zieldefinition
- ✓ Stakeholder-Management
- ✓ Projektumfeldanalyse
- ✓ Risikomanagement
- ✓ Transparente Kommunikation

# Projektplanung

Mit unserer Projektmanagement-Software planen Sie professionell: Arbeitspakete, Aufgaben und Meilensteine sorgen für den Überblick, automatische Berechnungen für Effizienz.

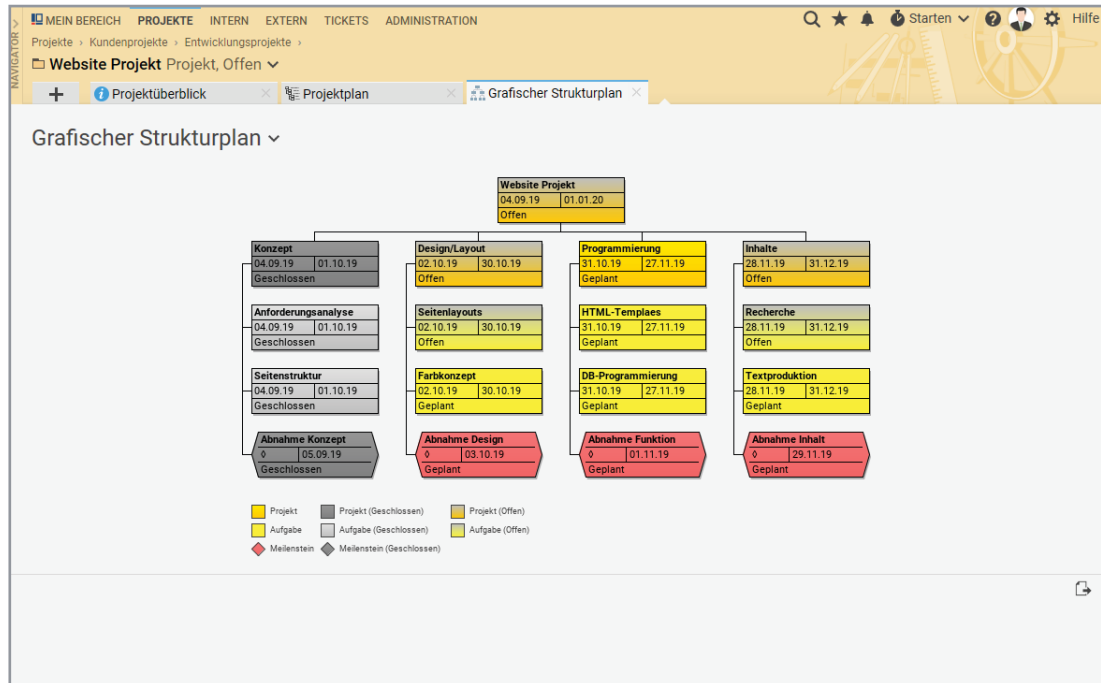

Projektstrukturplan als Organigramm

- ✓ Planungsassistent
- ✓ Projektphasen
- ✓ Projektplanung mit Vorlagen
- ✓ Projektstrukturplan
- ✓ Arbeitspakete, Aufgaben, Meilensteine und Abhängigkeiten
- ✓ Zeitplan mit interaktivem Gantt-Diagramm
- ✓ Ressourcenmanagement für's Projekt
- ✓ Systemgestützte Kostenkalkulation
- ✓ Mehrere Währungen
- ✓ Vergleichbare Planungsstände



# Projektabwicklung

Projektarbeit effizient gestalten und auf Änderungen proaktiv reagieren: Dazu bietet Ihnen unsere Projektmanagement-Software vielfältige Werkzeuge.

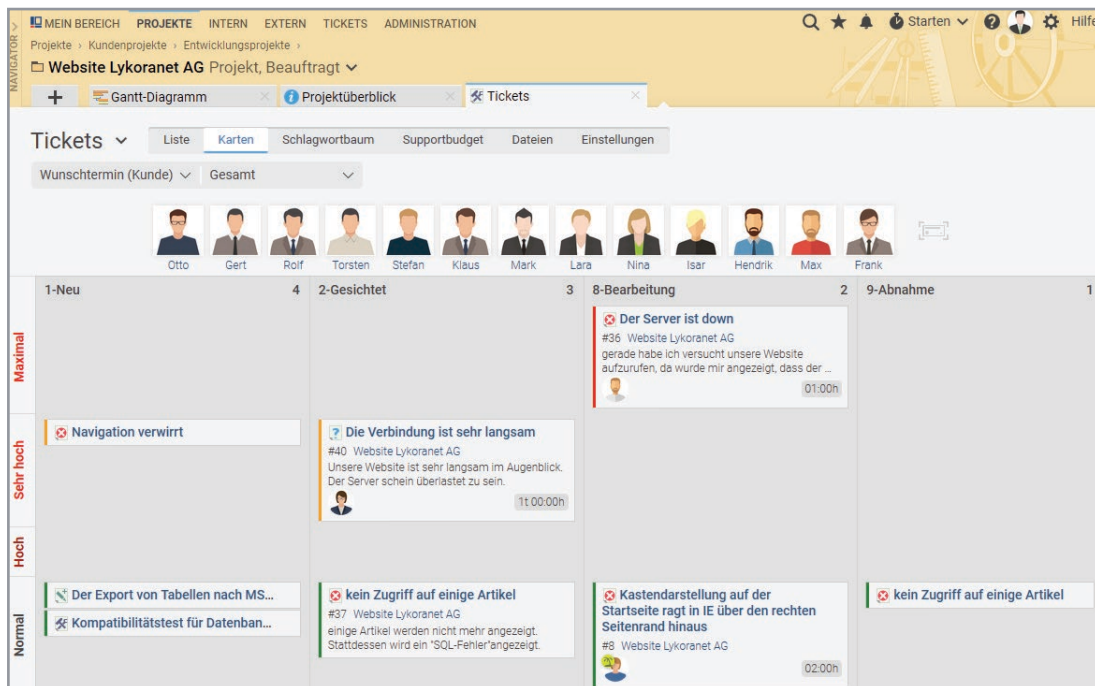

*Ordnen Sie Aufgaben im Kanban Board bequem via Drag & Drop nach Status und Priorität.*

- ✓ Projektdokumentation
- ✓ Projektkalender
- ✓ Einsatzplanung
- ✓ Projektbezogene Zeiterfassung
- ✓ Change Request
- ✓ Kanban Board für Aufgaben und Tickets

# Projektcontrolling

Mit grafischen Auswertungen, Soll-Ist-Vergleichen und Prognosen liefert Ihnen unsere Projektmanagement-Software die Informationen, um einzelne Projekte und ganze Projektlandschaften effektiv zu steuern.

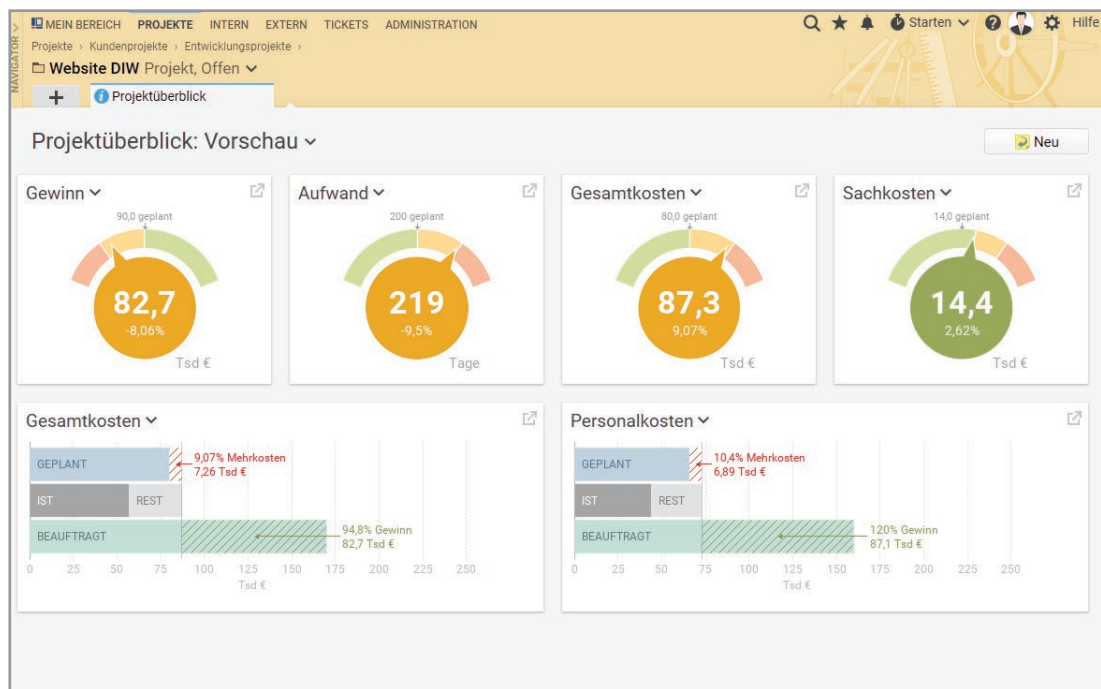

*Der Projektüberblick zeigt Ihnen kompakt das Wichtigste zum Projekt*

- ✓ Projektüberblick
- ✓ Flexible Auswertungsdimensionen
- ✓ Grafische Fortschrittsanzeige
- ✓ Aktueller Status entlang des Projektstrukturplans
- ✓ Soll-Ist-Vergleiche
- ✓ Prognostizierte Budgetüberschreitungen
- ✓ Nachträgliche Planänderungen und Historie
- ✓ Meilenstein-Trendanalyse
- ✓ Earned-Value-Analyse

- ✓ Benachrichtigung per E-Mail
- ✓ Projektberichte
- ✓ Erweiterter Datenschutz

# Multiprojektmanagement

Setzen Sie auf die richtigen Projekte: Mit Portfolio-Grafiken, einer Ressourcenplanung für Projektgruppen und Multiprojektcontrolling-Funktionen liefert Ihnen Projektron BCS die Basis für das strategische und operative Multiprojektmanagement.

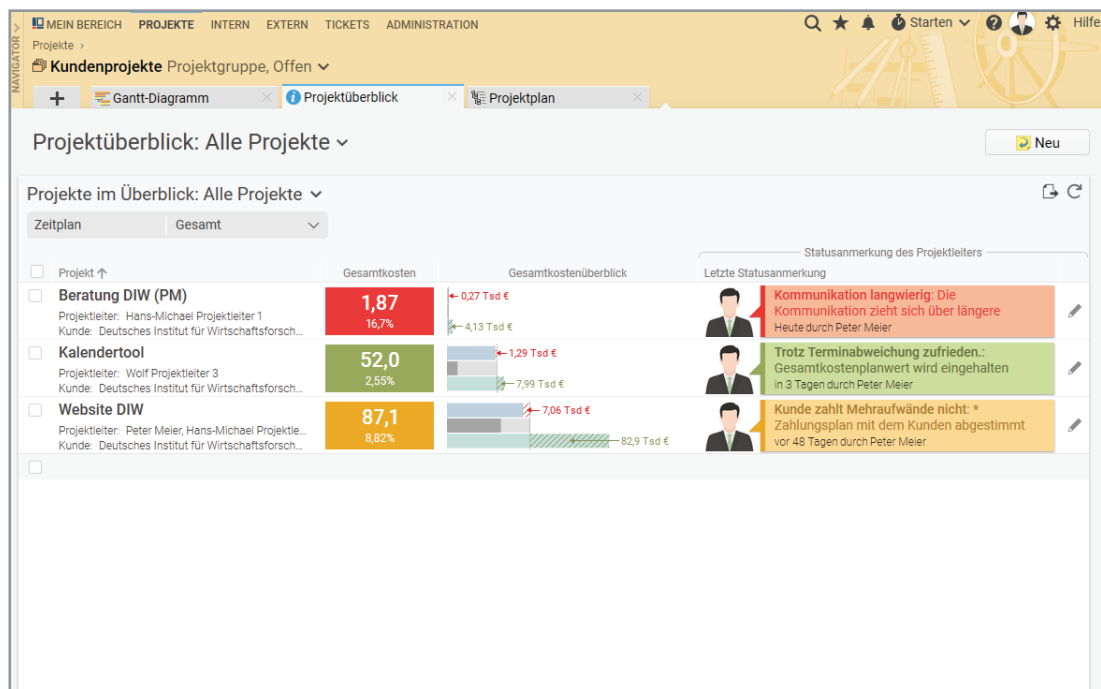

Grafische Multiprojektauswertung: Kostenübersicht und Statusinfos der Projektmanager auf einen Blick

- ✓ Multiprojektcontrolling
- ✓ Projektgruppen und Projektkategorien
- ✓ Projektportfolio-Auswertungen
- ✓ Ressourcenplanung für Projektgruppen
- ✓ Projektübergreifende Meilensteine
- ✓ Multi-Projekt-Board

# Zeiterfassung

Arbeitszeiten projektbezogen und aufgabenbezogen erfassen: Mit den ergonomischen Buchungsmasken in Projektron BCS und der Projektron BCS-App geht das Stundenbuchen einfach und schnell – sogar mit dem Smartphone.

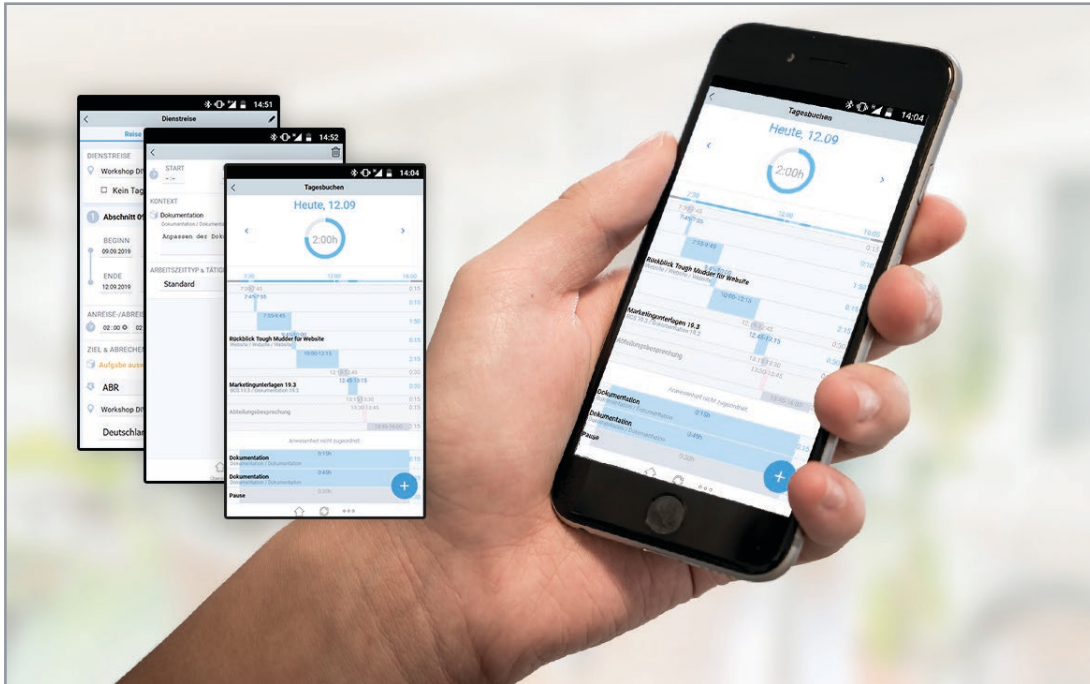

*Zeiterfassung unterwegs: einfach ergonomisch mit der Projektron BCS-App*

- ✓ Mobile Zeiterfassung via App
- ✓ Exakte Aufgaben- und Projektzuordnung
- ✓ Ergonomische Buchungsmasken
- ✓ Bearbeitungsstände und Restaufwände
- ✓ Überbuchungssperre
- ✓ Betriebstätigkeiten
- ✓ Arbeitszeitkonto
- ✓ Arbeitszeitauswertung

# Ticket-System

Dank softwaregestützter Kundenkommunikation, flexibler Aufwandserfassung und präziser Abrechnung verwalten Sie Kundenanfragen und Projekttickets in Projektron BCS schnell und kostensparend.

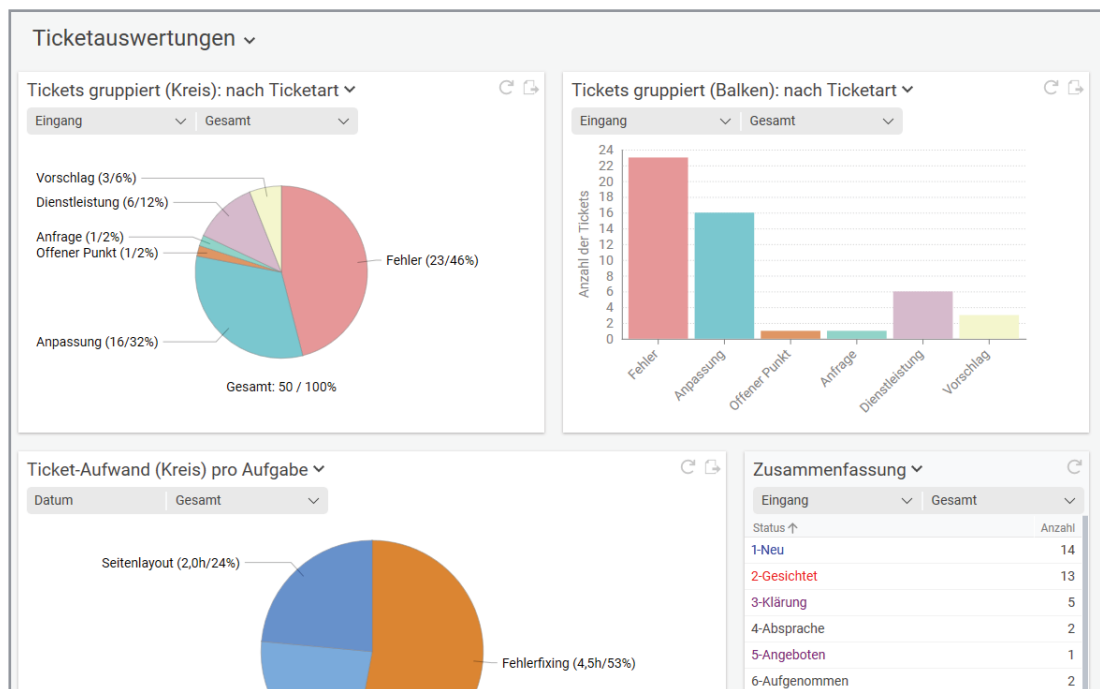

Wie effizient ist die Ticketbearbeitung? Die Ticketauswertungen in Projektron BCS geben Aufschluss

- ✓ Digitales Erfassen von Kundenanfragen
- ✓ Servicequalität garantieren
- ✓ Interne Tickets
- ✓ E-Mail-Benachrichtigung mit Ticketkommentarfunktion
- ✓ Einfache Ticketzuordnung
- ✓ Wiederverwendung von Ticketlösungen
- ✓ Zeiterfassung und Fakturierung
- ✓ Verknüpfbar mit Scrum-Elementen
- ✓ Ticketauswertungen

- ✓ Schlagwortsystematik
- ✓ Supportportal

# Ressourcenmanagement

Setzen Sie Ihre Ressourcen optimal ein: Mit Mitarbeiterverwaltung und Planungsunterstützung schafft Projektron BCS neue Möglichkeiten.

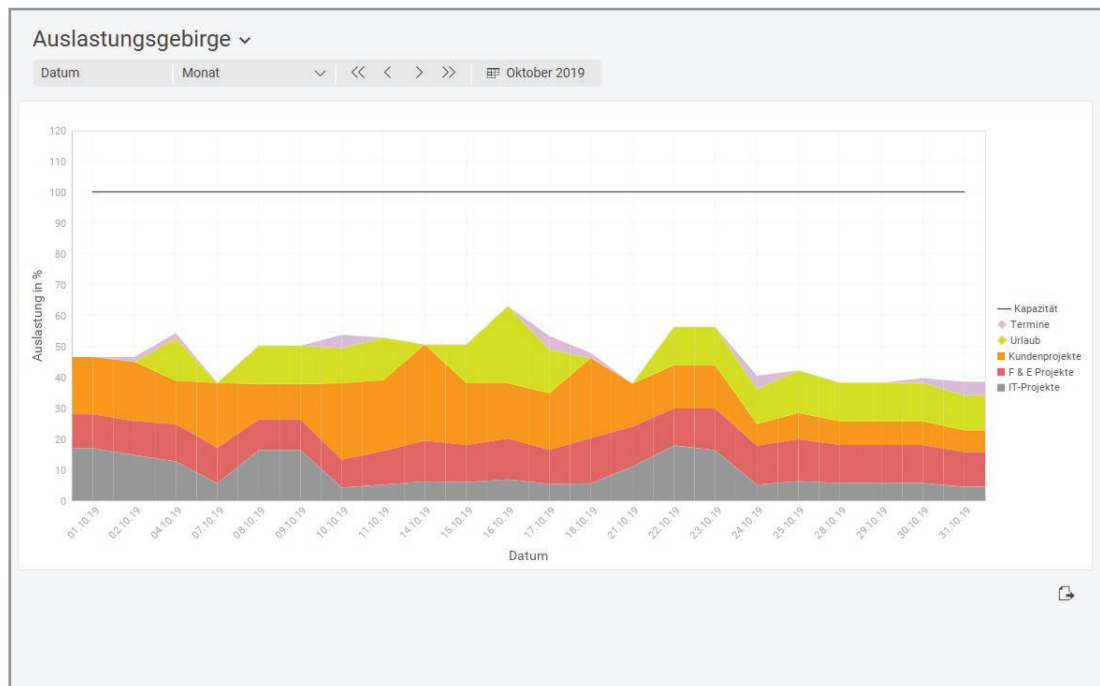

*Dank Auslastungsgebiete sehen Sie in Sekundenschnelle, wie Ihr Team ausgelastet ist*

- ✓ Ressourcenbereitstellung für Projekte
- ✓ Urlaubsmanagement und Stellvertreterregelung
- ✓ Kapazitätsabgleich
- ✓ Zentrale Mitarbeiterdaten
- ✓ Bewerbermanagement
- ✓ Flexible Organisationsstrukturen
- ✓ Skill-Management
- ✓ Lohnzuschläge
- ✓ Reisekostenabrechnung und Spesen
- ✓ Sachressourcen



# Kundenmanagement (CRM)

Mit Projektron BCS verfügen Sie über ein mächtiges CRM-Werkzeugset für Ihr Kundenmanagement.

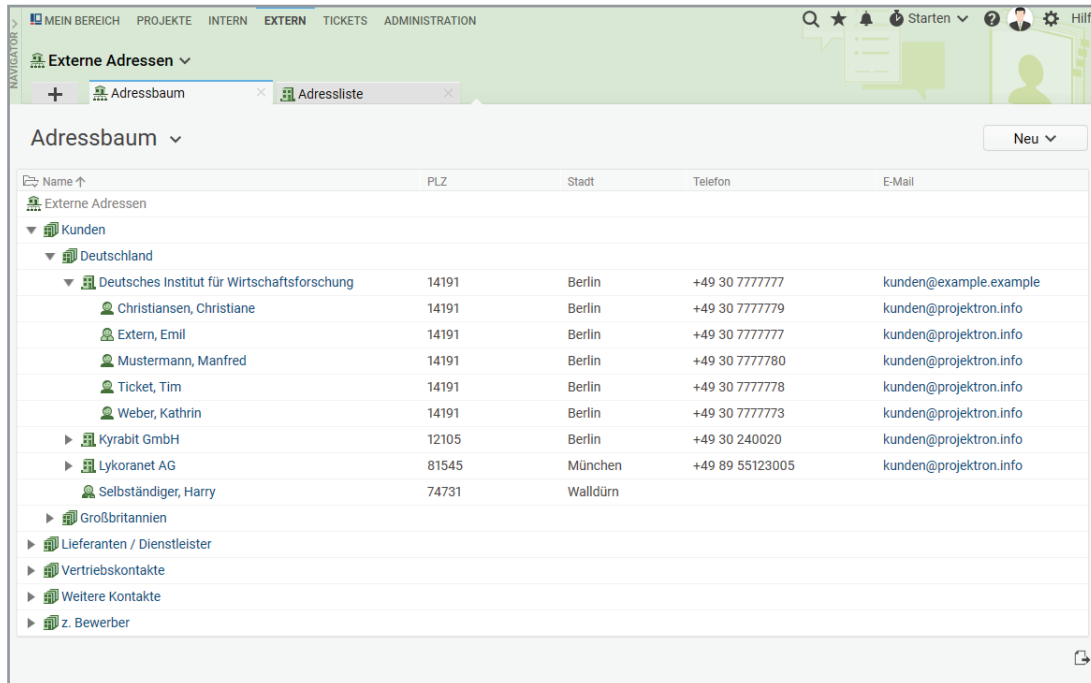

Mit praktischer Baumstruktur verwalten Sie Ihre Kundendaten zentral und übersichtlich

- ✓ Kundendaten
- ✓ Kundenkommunikation
- ✓ Digitale Rundschreiben
- ✓ Umsatzvorschau und Akquisenpflege
- ✓ Kunden-Login
- ✓ Anbindung an Telefonanlage

# Teamarbeit

Mit Collaboration-Tools, wie dem Terminkalender mit ressourcenrelevanten Terminen, arbeitet Ihr Team in Projektron BCS auch über große Distanzen eng zusammen.

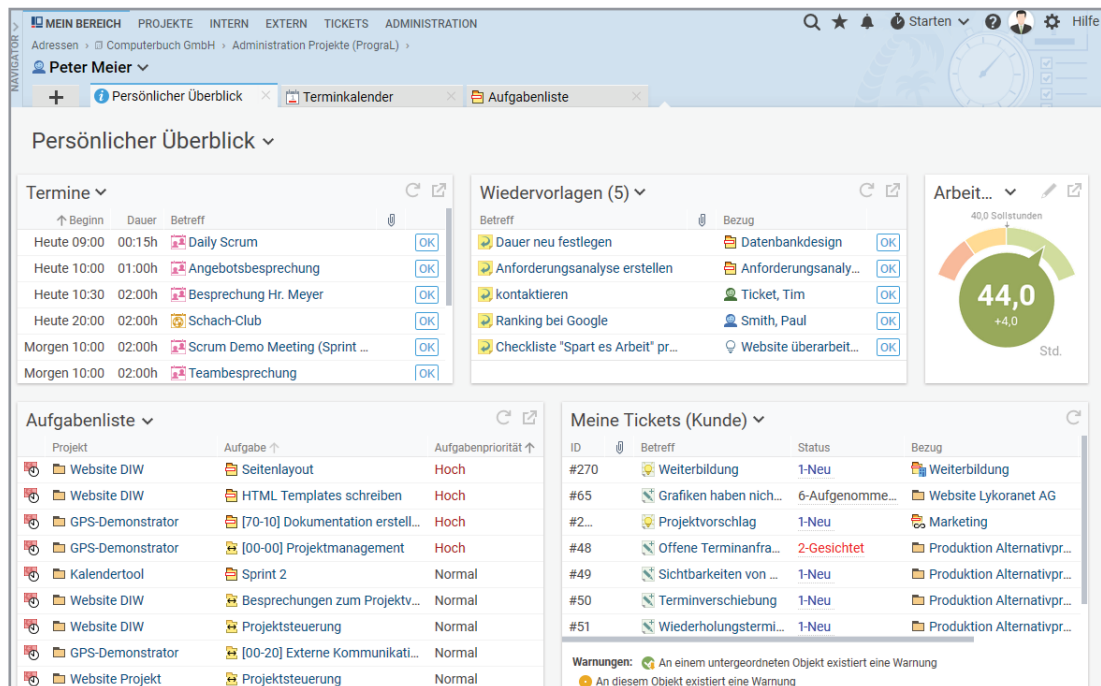

*Kompakt informiert: Mit Ihrem persönlichen Überblick in Projektron BCS*

- ✓ Persönlicher Überblick
- ✓ Kalender
- ✓ Wiedervorlagen
- ✓ Benutzernachrichten
- ✓ Mehrsprachige Benutzeroberfläche
- ✓ Web-Konferenzen-Unterstützung

# Rechnungsstellung

Mit Projektron BCS erstellen Sie aus Projekten heraus Aufwands- und Festpreisrechnungen und können dabei mehrere Währungen verwenden.

Unterprojekt	Aufgabe	Mitarbeiter	Datum	Dauer	Fakt./Ausw. AW	Fakt./Ausw. Stunden/Tage	Fakt. PK
Website DIW	Besprechungen zum Projektverl:	Meier, Peter	Mi 31.07.19	01:00h	1:00h	1,00h	50,00 €
Website DIW	Besprechungen zum Projektverl:	Meier, Peter	Mi 31.07.19	06:00h	6:00h	6,00h	300,00 €
Website DIW	Besprechungen zum Projektverl:	Meier, Peter	Mo 05.08.19	02:00h	2:00h	2,00h	100,00 €
Website DIW	Besprechungen zum Projektverl:	Meier, Peter	Mo 05.08.19	03:30h	4:00h	4,00h	200,00 €
Website DIW	Besprechungen zum Projektverl:	Smith, Paul	Mo 05.08.19	01:00h	1:00h	1,00h	50,00 €
Website DIW	Projektsteuerung	Meier, Peter	Mi 31.07.19	03:00h	3:00h	3,00h	240,00 €
Website DIW	Projektsteuerung	Meier, Peter	Mo 05.08.19	03:00h	3:00h	3,00h	240,00 €
Website DIW	Projektsteuerung	Meier, Peter	Do 08.08.19	04:00h	4:00h	4,00h	320,00 €
Website DIW	Projektsteuerung	Meier, Peter	Do 08.08.19	08:00h	8:00h	8,00h	640,00 €
Design/Layout	Seitenlayout	Degger, Konstantin	Mi 07.08.19	04:00h	4:00h	0,50h	400,00 €
Design/Layout	Seitenlayout	Degger, Konstantin	Mi 07.08.19	04:00h	4:00h	0,50h	400,00 €
Design/Layout	Seitenlayout	Deral, Gerhard	Mi 07.08.19	08:00h	8:00h	1,00h	800,00 €
Design/Layout	Seitenlayout	Meier, Peter	Mi 07.08.19	10:00h	10:00h	1,25h	1.000,00 €
Design/Layout	Seitenlayout	Deral, Gerhard	Do 08.08.19	04:00h	4:00h	0,50h	400,00 €
Design/Layout	Seitenlayout	Degger, Konstantin	Fr 09.08.19	04:00h	4:00h	0,50h	400,00 €

*Schritt für Schritt durch die Abrechnung: Dank Rechnungsassistent inklusive Rechnungsgenerator*

- ✓ Variable Projektabrechnung
- ✓ Rechnungsvorlagen und Rechnungsgenerator
- ✓ Skonto-Regelung bei Rechnungen
- ✓ Rechnungsversand per E-Mail und Mahnlauf
- ✓ Flexible Währungswahl
- ✓ Individuelle Lösungen

# Dokumente und Verträge

Ob in einzelnen Projekten oder unternehmensweit: In Projektron BCS sind Ihre Dokumente gut aufgehoben.

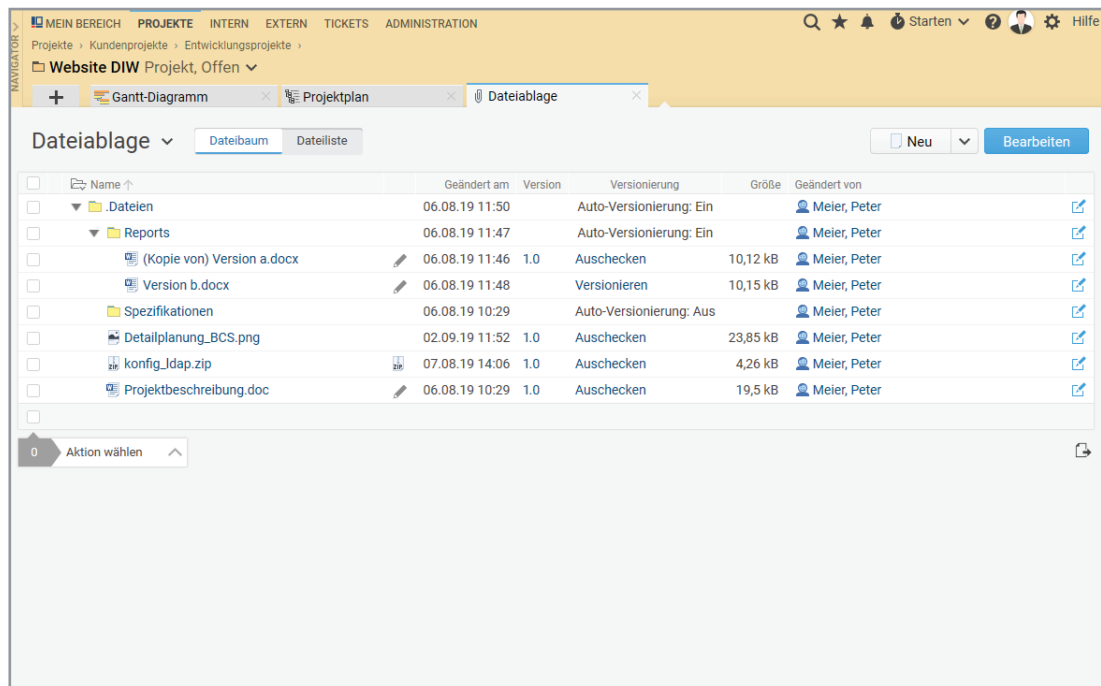

*Direkt im Projekt: Ihre Dokumente*

- ✓ Einfache Verwaltung
- ✓ Automatische Versionierung
- ✓ Vertragsmanagement
- ✓ Volltextsuche
- ✓ Zugriffs- und Bearbeitungsrechte
- ✓ Webbasierter Zugang

# Angebotserstellung

Aus Ihren Plandaten erstellen Sie mit Projektron BCS schnell und präzise ein Angebot. Beste Unterstützung bietet das flexible Angebotsmodul auch im internationalen Raum.

Kundenprojekte > Entwicklungsprojekte > Website DIW >

**Angebot DL Deutsches Institut für Wirtschaftsforschung** Nr. 2009-02-0003, Geplant

Assistent zum Angebot bearbeiten: 1. Stammdaten 2. Angebotsstruktur 3. Angebotserstellung

Angebotsstruktur: Ausgewählte Attribute < Zurück Weiter > Speichern Fertig und Schließen Abbrechen

**Angebotswerte**

Verkaufspreis (nach Rabatt)  
3.600,00€

Umsatzsteuer  
684,00€

Verkaufsbruttopreis  
4.284,00€

**Vorbelegungen**

PSP-Beschreibungen  
Nicht übernehmen

Angebotsrabatt  
0,00%

Auswahl > Textblockvorlagen Artikelarten **Projektplanung** Hinzufügen >> Angebotspositionen >

Angebot	Status	Abrechenbarkeit
Website DIW	Offen	ABR
Projektsteuerung	Offen	ABR
Besprechungen zum Projektverlauf	Offen	ABR
Projektkoordination	Offen	ABR
Konzept	Offen	ABR
Design/Layout	Offen	ABR
Planungsabschluss	Geplant	
Webserver	Offen	ABR
Programmierung	Offen	ABR
Texte	Offen	ABR

Angebot	Position	An.Pos.Nr.	Menge	Basiswerte
Angebot DL Deutsches Ins...				3.60
Dienstleistungen				
Konfiguration		1	2	1.80
Beratung		2	1	90
Installation		3	1	90
Reisekosten				
Schlussbestimmungen				
Verbindlichkeit dieses A				
Zahlungsziele				

*Einfach hinzufügen: Strukturelemente aus Ihrer Planung als Angebotspositionen*

- ✓ Von der Planung zum Angebot
- ✓ Internationale Angebote
- ✓ Angebotsassistent mit Freigabeprozess
- ✓ Vom Angebot zum Auftrag
- ✓ Vorlagen

# Reporting

Aktuelle Zahlen, Fakten und Daten anschaulich aufbereitet: Ob Standard oder individuell gestaltet, mit Projektron BCS berichten Sie bedarfsgerecht.

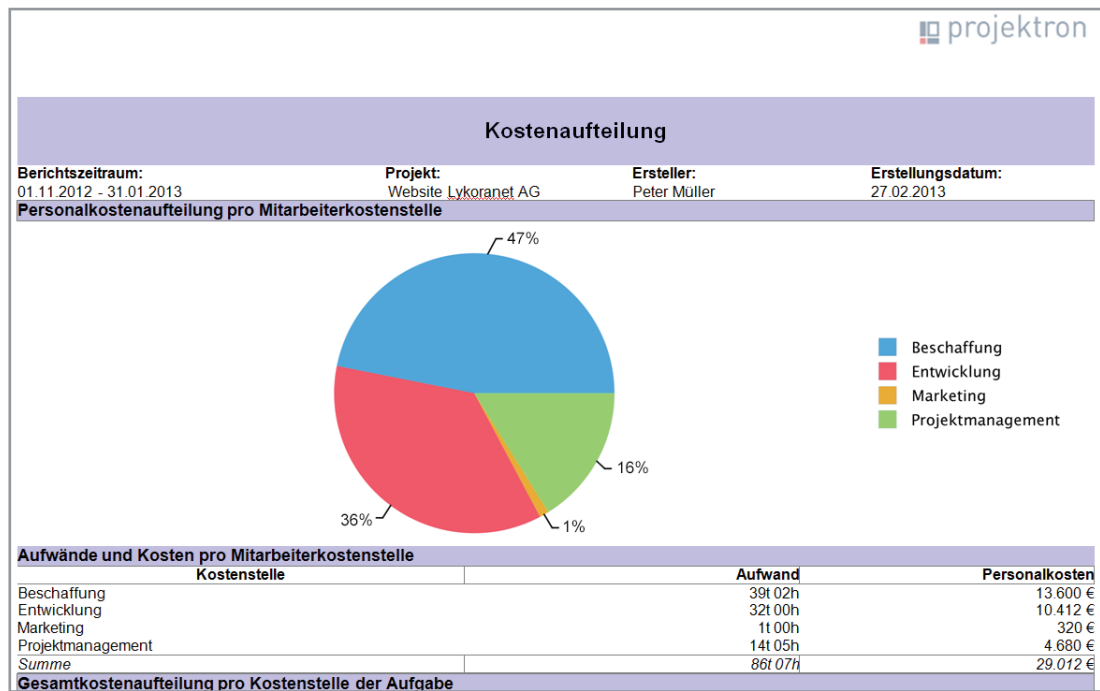

Übersichtlich stellen Projektron BCS-Standardberichte wichtige Informationen zu Ihren Projekten zusammen

- ✓ Standardberichte
- ✓ Gängige Dateiformate
- ✓ Berichtsaufträge
- ✓ Individuelle Berichte

# Qualitätsmanagement

Qualitätsmanagement und Projektmanagement arbeiten mit Projektron BCS Hand in Hand – dafür sorgen praktische Werkzeuge und vielfältige Analysemöglichkeiten.

The screenshot shows the 'Workflows: Offene Schritte' (Open Steps) view in Projektron BCS. It displays a table of workflow steps with columns for reference, step number, step name, status, reaction time, due date, responsible person, and completion status. The steps are organized into two main categories: 'Database Administration' and 'Terminology'. The status of all steps is 'Offen' (Open).

Bezug	#	Schritt	Status	Reaktionszeit	Zieldatum	Verantwortlicher	Fertig
Database Administration	1	Check technical requirements	Offen	2t 00:00h	Mo 19.08.19	Engel, Doris	Ok
Database Administration	2	Installation of database	Offen	2t 04:00h	Do 15.08.19	Gatiss, Mark	Ok
Database Administration	3	Implementation of data into the ...	Offen	00:00h	Mo 19.08.19	Ewer, Klaus	Ok
Database Administration	4	Developing of a security concept	Offen	03:00h	Do 15.08.19	Engel, Doris	Ok
Database Administration	5	Quality check	Offen	2t 03:15h	Mo 19.08.19	Perle, Nina	Ok
Terminology	1	Check descriptions	Offen	3t 00:00h	Di 20.08.19	Pakkel, Lucy	Ok
Terminology	2	Find synonyms	Offen	2t 00:00h	Mo 19.08.19	Pakkel, Lucy	Ok
Terminology	3	Additional terms	Offen	1t 02:30h	Fr 16.08.19	Panketal, Klaus	Ok
Terminology	4	Operation breakdown	Offen	1t 04:00h	Mi 28.08.19	Panketal, Klaus	Ok

*Effizient abgebildet: Arbeitsschritte, Bearbeitungsreihenfolge und Reaktionszeiten in den Projektron BCS-Workflows*

- ✓ Prozesssteuerung und Workflows
- ✓ Checklisten
- ✓ Vorlagen
- ✓ Wiki-Integration
- ✓ Auswertungen
- ✓ Dokumentationsfunktion

# Rechteverwaltung

Zugriffsrechte und Bearbeitungsrechte schnell und präzise definiert: Mit rollenbasierter Rechteverwaltung und übersichtlicher Rechtematrix in Projektron BCS komfortabel gelöst.

**Aktionsrechtedefinition**

Objekttyp:  Benutzerlizenz:

	Benutzerrollen											Besitzer	Zuordnung							
	Immer/Nie	SysAdm	GF	PAdm	Ctrl	Rchng	HR	AAdm	KM	MA	ExtMA		Kde	MA	PL	V	Kde	MA	Kde	PL
Arbeitspaket anzeigen	<input type="radio"/>	<input checked="" type="radio"/>	<input checked="" type="radio"/>	<input checked="" type="radio"/>	<input checked="" type="radio"/>	<input checked="" type="radio"/>	<input type="radio"/>	<input checked="" type="radio"/>	<input type="radio"/>	<input type="radio"/>	<input type="radio"/>	<input type="radio"/>	<input checked="" type="radio"/>	<input checked="" type="radio"/>	<input checked="" type="radio"/>	<input checked="" type="radio"/>	<input checked="" type="radio"/>	<input checked="" type="radio"/>	<input checked="" type="radio"/>	<input checked="" type="radio"/>
Betriebstätigkeiten anzeigen	<input type="radio"/>	<input checked="" type="radio"/>	<input checked="" type="radio"/>	<input checked="" type="radio"/>	<input checked="" type="radio"/>	<input checked="" type="radio"/>	<input type="radio"/>	<input checked="" type="radio"/>	<input type="radio"/>	<input type="radio"/>	<input type="radio"/>	<input type="radio"/>	<input checked="" type="radio"/>	<input checked="" type="radio"/>	<input checked="" type="radio"/>	<input checked="" type="radio"/>	<input checked="" type="radio"/>	<input checked="" type="radio"/>	<input checked="" type="radio"/>	<input checked="" type="radio"/>
Betriebstätigkeitsgruppe ansehen	<input type="radio"/>	<input checked="" type="radio"/>	<input checked="" type="radio"/>	<input checked="" type="radio"/>	<input checked="" type="radio"/>	<input checked="" type="radio"/>	<input type="radio"/>	<input checked="" type="radio"/>	<input type="radio"/>	<input type="radio"/>	<input type="radio"/>	<input type="radio"/>	<input checked="" type="radio"/>	<input checked="" type="radio"/>	<input checked="" type="radio"/>	<input checked="" type="radio"/>	<input checked="" type="radio"/>	<input checked="" type="radio"/>	<input checked="" type="radio"/>	<input checked="" type="radio"/>
Betriebsuntertätigkeiten ansehen	<input type="radio"/>	<input checked="" type="radio"/>	<input checked="" type="radio"/>	<input checked="" type="radio"/>	<input checked="" type="radio"/>	<input checked="" type="radio"/>	<input type="radio"/>	<input checked="" type="radio"/>	<input type="radio"/>	<input type="radio"/>	<input type="radio"/>	<input type="radio"/>	<input checked="" type="radio"/>	<input checked="" type="radio"/>	<input checked="" type="radio"/>	<input checked="" type="radio"/>	<input checked="" type="radio"/>	<input checked="" type="radio"/>	<input checked="" type="radio"/>	<input checked="" type="radio"/>
Gruppe anzeigen	<input type="radio"/>	<input checked="" type="radio"/>	<input checked="" type="radio"/>	<input checked="" type="radio"/>	<input checked="" type="radio"/>	<input checked="" type="radio"/>	<input type="radio"/>	<input checked="" type="radio"/>	<input type="radio"/>	<input type="radio"/>	<input type="radio"/>	<input type="radio"/>	<input checked="" type="radio"/>	<input checked="" type="radio"/>	<input checked="" type="radio"/>	<input checked="" type="radio"/>	<input checked="" type="radio"/>	<input checked="" type="radio"/>	<input checked="" type="radio"/>	<input checked="" type="radio"/>
Plangruppe anzeigen	<input type="radio"/>	<input checked="" type="radio"/>	<input checked="" type="radio"/>	<input checked="" type="radio"/>	<input checked="" type="radio"/>	<input checked="" type="radio"/>	<input type="radio"/>	<input checked="" type="radio"/>	<input type="radio"/>	<input type="radio"/>	<input type="radio"/>	<input type="radio"/>	<input checked="" type="radio"/>	<input checked="" type="radio"/>	<input checked="" type="radio"/>	<input checked="" type="radio"/>	<input checked="" type="radio"/>	<input checked="" type="radio"/>	<input checked="" type="radio"/>	<input checked="" type="radio"/>
Projekt Basisplanfreigabe steuern	<input type="radio"/>	<input checked="" type="radio"/>	<input type="radio"/>	<input type="radio"/>	<input checked="" type="radio"/>	<input checked="" type="radio"/>	<input type="radio"/>	<input checked="" type="radio"/>	<input type="radio"/>	<input type="radio"/>	<input type="radio"/>	<input type="radio"/>	<input checked="" type="radio"/>	<input checked="" type="radio"/>	<input checked="" type="radio"/>	<input checked="" type="radio"/>	<input checked="" type="radio"/>	<input checked="" type="radio"/>	<input checked="" type="radio"/>	<input checked="" type="radio"/>
Projekt Berichte erstellen	<input type="radio"/>	<input checked="" type="radio"/>	<input checked="" type="radio"/>	<input checked="" type="radio"/>	<input checked="" type="radio"/>	<input checked="" type="radio"/>	<input type="radio"/>	<input checked="" type="radio"/>	<input type="radio"/>	<input type="radio"/>	<input type="radio"/>	<input type="radio"/>	<input checked="" type="radio"/>	<input checked="" type="radio"/>	<input checked="" type="radio"/>	<input checked="" type="radio"/>	<input checked="" type="radio"/>	<input checked="" type="radio"/>	<input checked="" type="radio"/>	<input checked="" type="radio"/>
Projekt Berichte sehen	<input type="radio"/>	<input checked="" type="radio"/>	<input checked="" type="radio"/>	<input checked="" type="radio"/>	<input checked="" type="radio"/>	<input checked="" type="radio"/>	<input type="radio"/>	<input checked="" type="radio"/>	<input type="radio"/>	<input type="radio"/>	<input type="radio"/>	<input type="radio"/>	<input checked="" type="radio"/>	<input checked="" type="radio"/>	<input checked="" type="radio"/>	<input checked="" type="radio"/>	<input checked="" type="radio"/>	<input checked="" type="radio"/>	<input checked="" type="radio"/>	<input checked="" type="radio"/>
Projekt Dateiablage erstellen oder löschen	<input type="radio"/>	<input checked="" type="radio"/>	<input checked="" type="radio"/>	<input checked="" type="radio"/>	<input type="radio"/>	<input checked="" type="radio"/>	<input type="radio"/>	<input checked="" type="radio"/>	<input type="radio"/>	<input type="radio"/>	<input type="radio"/>	<input type="radio"/>	<input checked="" type="radio"/>	<input checked="" type="radio"/>	<input checked="" type="radio"/>	<input checked="" type="radio"/>	<input checked="" type="radio"/>	<input checked="" type="radio"/>	<input checked="" type="radio"/>	<input checked="" type="radio"/>
Projekt Dateien und Dateiverknüpfungen bearbeiten	<input type="radio"/>	<input checked="" type="radio"/>	<input checked="" type="radio"/>	<input checked="" type="radio"/>	<input type="radio"/>	<input checked="" type="radio"/>	<input type="radio"/>	<input checked="" type="radio"/>	<input type="radio"/>	<input type="radio"/>	<input type="radio"/>	<input type="radio"/>	<input checked="" type="radio"/>	<input checked="" type="radio"/>	<input checked="" type="radio"/>	<input checked="" type="radio"/>	<input checked="" type="radio"/>	<input checked="" type="radio"/>	<input checked="" type="radio"/>	<input checked="" type="radio"/>
Projekt Dateien und Dateiverknüpfungen löschen	<input type="radio"/>	<input checked="" type="radio"/>	<input checked="" type="radio"/>	<input checked="" type="radio"/>	<input type="radio"/>	<input checked="" type="radio"/>	<input type="radio"/>	<input checked="" type="radio"/>	<input type="radio"/>	<input type="radio"/>	<input type="radio"/>	<input type="radio"/>	<input checked="" type="radio"/>	<input checked="" type="radio"/>	<input checked="" type="radio"/>	<input checked="" type="radio"/>	<input checked="" type="radio"/>	<input checked="" type="radio"/>	<input checked="" type="radio"/>	<input checked="" type="radio"/>
Projekt Dateien und Dateiverknüpfungen sehen	<input type="radio"/>	<input checked="" type="radio"/>	<input checked="" type="radio"/>	<input checked="" type="radio"/>	<input checked="" type="radio"/>	<input checked="" type="radio"/>	<input type="radio"/>	<input checked="" type="radio"/>	<input type="radio"/>	<input type="radio"/>	<input type="radio"/>	<input type="radio"/>	<input checked="" type="radio"/>	<input checked="" type="radio"/>	<input checked="" type="radio"/>	<input checked="" type="radio"/>	<input checked="" type="radio"/>	<input checked="" type="radio"/>	<input checked="" type="radio"/>	<input checked="" type="radio"/>
Projekt anzeigen	<input type="radio"/>	<input checked="" type="radio"/>	<input checked="" type="radio"/>	<input checked="" type="radio"/>	<input checked="" type="radio"/>	<input checked="" type="radio"/>	<input type="radio"/>	<input checked="" type="radio"/>	<input type="radio"/>	<input type="radio"/>	<input type="radio"/>	<input type="radio"/>	<input checked="" type="radio"/>	<input checked="" type="radio"/>	<input checked="" type="radio"/>	<input checked="" type="radio"/>	<input checked="" type="radio"/>	<input checked="" type="radio"/>	<input checked="" type="radio"/>	<input checked="" type="radio"/>
Projektgruppe anzeigen	<input type="radio"/>	<input checked="" type="radio"/>	<input checked="" type="radio"/>	<input checked="" type="radio"/>	<input checked="" type="radio"/>	<input checked="" type="radio"/>	<input type="radio"/>	<input checked="" type="radio"/>	<input type="radio"/>	<input type="radio"/>	<input type="radio"/>	<input type="radio"/>	<input checked="" type="radio"/>	<input checked="" type="radio"/>	<input checked="" type="radio"/>	<input checked="" type="radio"/>	<input checked="" type="radio"/>	<input checked="" type="radio"/>	<input checked="" type="radio"/>	<input checked="" type="radio"/>
Unterprojekt anzeigen	<input type="radio"/>	<input checked="" type="radio"/>	<input checked="" type="radio"/>	<input checked="" type="radio"/>	<input checked="" type="radio"/>	<input checked="" type="radio"/>	<input type="radio"/> </													

*In der Projektron BCS-Rechtematrix passen Sie Rechte mit wenigen Klicks an*

- ✓ Unternehmensspezifisches Rechtekonzept
- ✓ Schnelle Zuweisung und intuitive Konfiguration von Rechten
- ✓ Gezielte Rechtevergabe
- ✓ Zugang für Externe







# Projektmanagement Methoden

Unsere Projektmanagement Software unterstützt Sie beim Arbeiten nach anerkannten Projektmanagement Methoden und Standards, wie IPMA (GPM), PMI, Scrum, PRINCE2, AutomotiveSPICE oder Hermes.



# Scrum

Die agile Projektmanagement-Methode Scrum ist dank einfacher Struktur und vordefinierten Rollen schnell einsetzbar und sorgt für Flexibilität und Transparenz. In Projektron BCS pflegen Sie Ihre Scrum-Projekte digital und profitieren gleichzeitig vom kompletten Werkzeugkasten unserer Projektmanagement-Software.

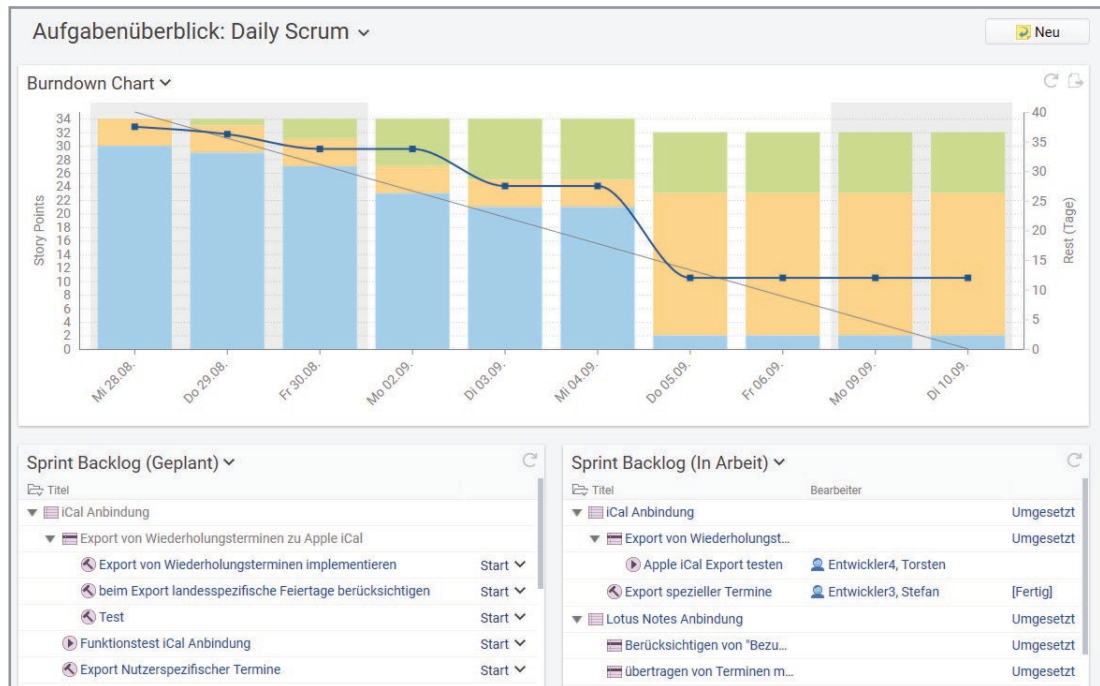

Scrum Board und Burndown Chart für das Daily Scrum

- ✓ Daily Scrum mit dem anpassbaren Aufgabenüberblick
- ✓ Digitales Scrum Board
- ✓ Product Backlogs und User Storys
- ✓ Sprint Planning und Sprint Backlog
- ✓ Scrum-Assistenten
- ✓ Ressourcenmanagement
- ✓ Regeltreffen im Sprint-Kalender
- ✓ Integrierte Zeiterfassung
- ✓ Ticket-System

# PRINCE2

Die prozessorientierte Projektmanagement-Methode PRINCE2 liefert mit sieben vordefinierten Projektphasen und konkreten Handlungsempfehlungen einen strukturierten Rahmen für Ihre Projekte. In Projektron BCS bilden Sie Ihre PRINCE2-Prozesse einfach ab und unterstützen Ihre Projektteams bei der standardisierten Projektarbeit in hoher Qualität.

Qualitätskontrolle				Abnahme			
Art	Geplantes Datum	Datum	Ergebnis	Geplantes Datum	Datum	Ergebnis	
Sichtprüfung	Do 12.09.19	Do 12.09.19	OK	Fr 13.09.19	-	Ausstehen...	✓
Sichtprüfung	Mo 16.09.19	-	Ausstehen...	Mo 23.09.19	-	Ausstehen...	✓
Sichtprüfung	Mo 16.09.19	-	Ausstehen...	Mo 23.09.19	-	Ausstehen...	✓
Funktionstest	Do 12.09.19	Do 12.09.19	Teilweise OK	Fr 13.09.19	Mo 16...	Zurückgewi...	✓
Sichtprüfung	Do 12.09.19	Do 12.09.19	OK	MI 25.09.19	MI 25...	Abgenomm...	✓

*Im Qualitätsregister legen Sie Ihre Qualitätskriterien fest und sehen wann die Kontrollen und Abnahmen durchgeführt wurden*

- ✓ PRINCE2-Assistent
- ✓ Verwendung von Vorlagen und Lernen aus Erfahrungen
- ✓ Qualitätsregister
- ✓ Toleranzgrenzen
- ✓ Projektphasen im Zeitplan
- ✓ Spezifisches Ressourcenmanagement
- ✓ Änderungsmanagement
- ✓ Projektrollen
- ✓ Grafischer Netzplan für Produkte

Das Projektmanagementmodell der IPMA beinhaltet drei Kompetenzfelder, die zum erfolgreichen Projektmanagement beitragen sollen. Projektron BCS hilft dabei in vielen Bereichen die grundlegenden Anforderungen abzubilden und erleichtert so alle Phasen im Projektmanagement.

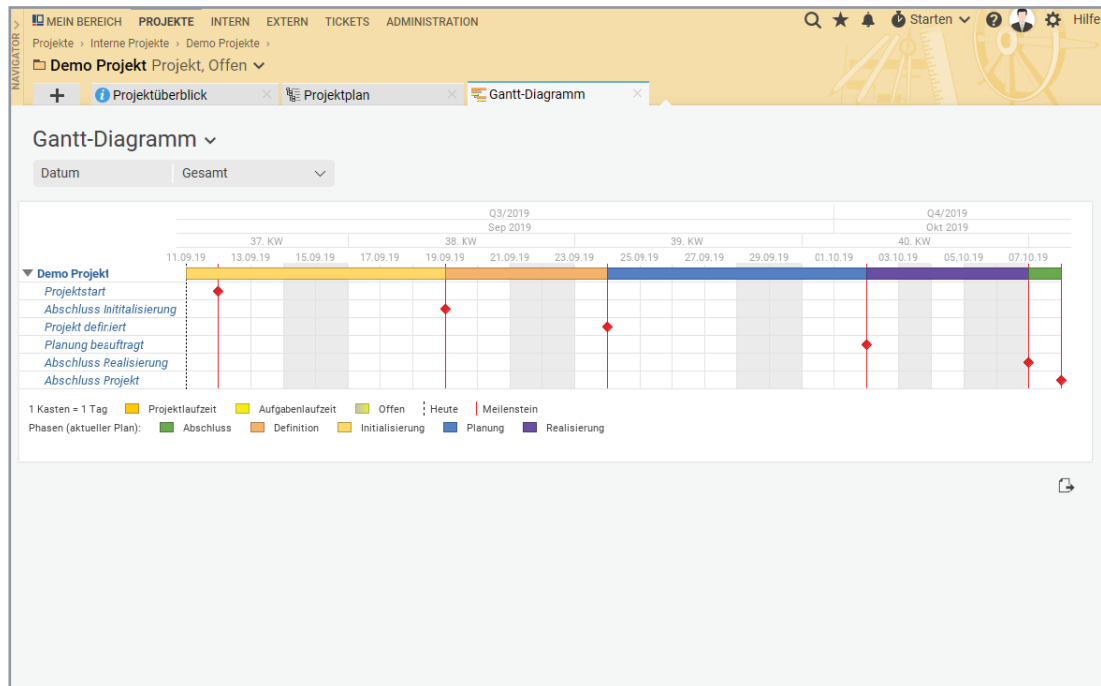

*Selbst definierte Phasen sorgen für Überblick*

- ✓ Projektziele
- ✓ Projektumfeld und Stakeholder-Management
- ✓ Risikomanagement
- ✓ Projektstrukturplan
- ✓ Zeitplan
- ✓ Ressourcenauslastung
- ✓ Reporting
- ✓ Phasenplan für das Projektmanagement Office

# Hermes

Die offene Methode Hermes dient zur einheitlichen und strukturierten Durchführung von Projekten in der Informations- und Kommunikationstechnik. Sie wollen Projekte nach Hermes durchführen? Projektron BCS unterstützt Sie in jedem Schritt.

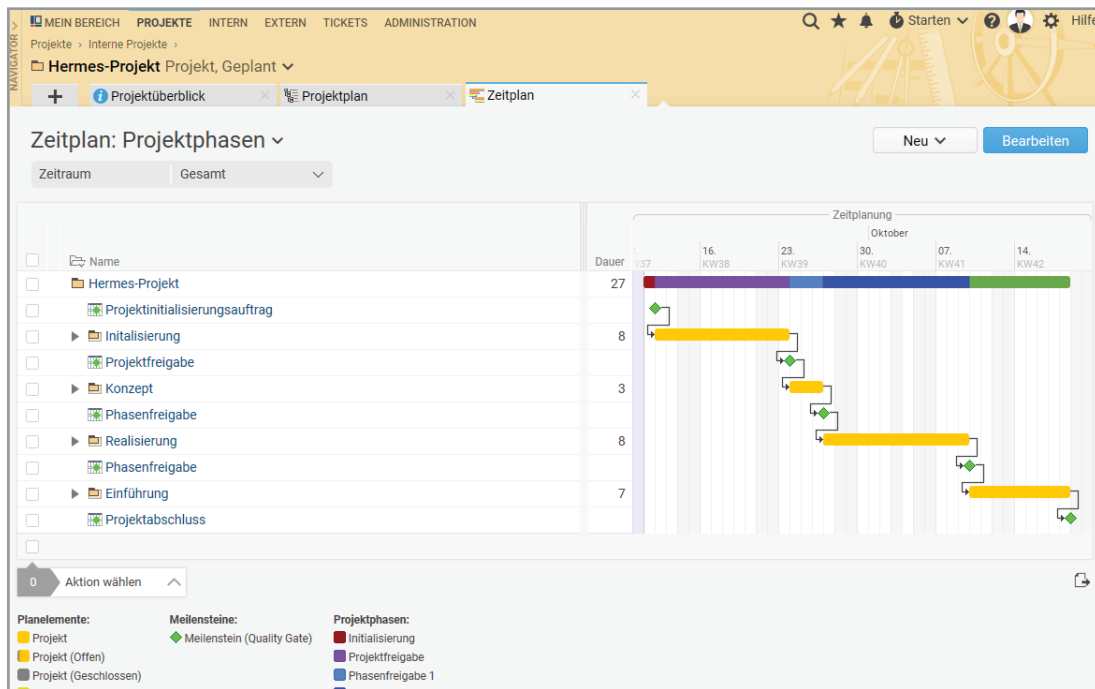

*Definieren Sie Meilensteine als Quality Gates und legen Sie Ihre projektspezifischen Phasen fest.*

- ✓ Projekte aus Vorlagen
- ✓ Projektspezifischer Phasenplan
- ✓ Workflows und Checklisten
- ✓ Hermes und Scrum
- ✓ Einheitliches Rollenmodell





# Customizing

Projektron BCS – hochgradig anpassungsfähig

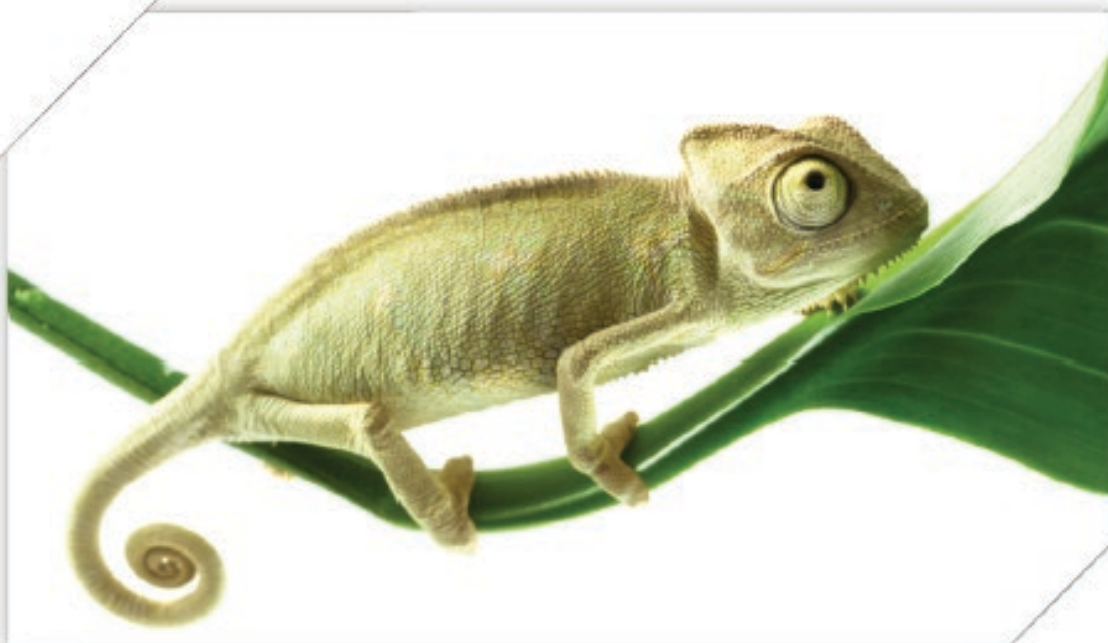

# Customizing

Vom Funktionsumfang über Geschäftslogik und Corporate Language bis hin zum Corporate Design: Projektron BCS lässt sich exakt an Ihre unternehmensspezifischen Anforderungen anpassen.

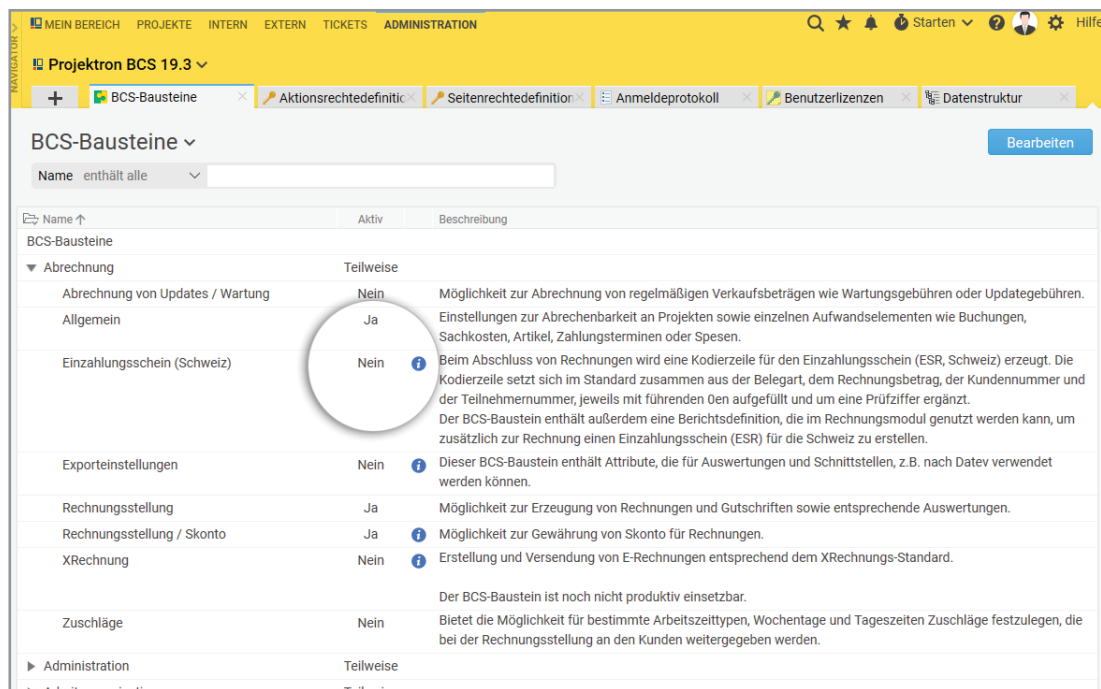

*BCS-Bausteine für Administratoren: Konfiguration direkt in Projektron BCS*

- ✓ Geschäftslogik
- ✓ Benutzerdefinierte Einstellungen
- ✓ Corporate Design
- ✓ Unternehmensterminologie
- ✓ Sprachversionen





# Schnittstellen

Dank vielseitiger Schnittstellen integriert sich Projektron BCS nahezu nahtlos in Ihre IT-Umgebung und ermöglicht programmübergreifende Synergieeffekte.



# Schnittstellen

## **JIRA**

Über die JIRA-Schnittstelle können Sie JIRA-Daten in Ihre Projektron BCS-Projekte integrieren, auswerten und fakturieren.

## **Import-Export-Modul**

Das frei konfigurierbare Import-Export-Modul von Projektron BCS ermöglicht den Austausch mit nahezu beliebigen Systemen.

## **Confluence und Wiki-Software**

Ob Confluence oder eine andere Wiki-Software: Über Links können Sie Projektron BCS einfach mit Ihrem Wiki verknüpfen und so wichtige Informationen kontextsensitiv bereitstellen.

## **Versionsverwaltung mit Protokoll**

Über den E-Mail-Import werden Änderungen in einem Subversion-Repository automatisiert zu Projektron BCS übertragen.

## **Protokolle und Austauschformate**

Ob Anbindung an E-Mail-Server, Datenaustausch mit Kalendersoftware oder Single Sign On: Standardformate und Protokolle machen die Kommunikation einfach.

## **Mobile Zeiterfassung via App**

Arbeitszeiten projektbezogen und aufgabenbezogen erfassen: Mit der Projektron BCS-App geht das Stundenbuchen über das Smartphone einfach und schnell.

## **Microsoft**

Ob Microsoft Office-Anwendungen, das ERP Microsoft Dynamics NAV (Navision) oder Serverlösungen wie Microsoft Exchange und SharePoint: Projektron BCS arbeitet mit Ihrer Microsoft-Umgebung Hand in Hand. Dabei sind die Microsoft Office-Anwendungen wie Excel, Word, PowerPoint und Project auch mit BCS.start kompatibel.

## **BPM-Plattform und Modellierungswerkzeuge**

Vom einfachen MindMap-Werkzeug bis hin zur Plattform für Geschäftsprozesse (BPM): Projektron BCS bietet Ihnen passende Schnittstellen.

## **SAP**

SAP-Systeme sind bekannt für ihre Flexibilität – wir auch: Ob über einen Webservice oder über einen dateibasierten Datenaustausch im XML- und CSV-Format: Wir realisieren Projektron BCS-Schnittstellen passend zu Ihrem SAP-System.

## **Telefonanlagen (CTI)**

Über unsere Schnittstelle zur TeamCall Middleware von ilink verbinden wir Projektron BCS mit Ihrem Telefon.

**Reporting-Werkzeuge**

Ob individuelle Berichtsgestaltung oder hohe Anforderungen an die Berichtsgenerierung: Mit Schnittstellen zu Eclipse BIRT und TRADUI SAMURAJ ist Projektron BCS bestens ausgestattet.

**Webservices**

Schnell und flexibel Daten austauschen via Web: Projektron BCS ermöglicht Ihnen Ihre Systeme mit SOAP Webservices anzubinden.

**Zeiterfassungsterminals**

Über einen Importprozessor können Sie Daten aus Zeiterfassungsterminals automatisiert in Projektron BCS übertragen.

**IBM**

Sie arbeiten mit IBM Lotus Notes und Domino? Projektron BCS auch – sogar in bidirektionaler Synchronisation.

**DATEV**

Transport Ihrer Rechnungen zu Ihrem Steuerberater. Mit der DATEV-Schnittstelle von Projektron BCS lassen sich Rechnungs- und Kassendaten unkompliziert übermitteln.

**Konferenzsysteme**

Über unsere Schnittstelle zu Konferenzsystemen wie Adobe Connect nehmen Sie einfach und direkt aus dem Projektron BCS-Terminkalender an Web-Konferenzen teil.





# Editionen

Vom Kleinunternehmer über den Mittelstand bis hin zu weltweit agierenden Konzernen: Mit Projektron BCS und Projektron BCS.start bieten wir Ihnen die passende Lösung.



# Editionen

## **Projektron BCS.start**

Die besonders preiswerte Edition richtet sich an Projektteams mit bis zu 15 Mitarbeitern. Ausgestattet mit professionellen Projektmanagement-Werkzeugen und hilfreichen Unterstützungsfunktionen deckt Projektron BCS.start wichtige Arbeitsprozesse ab – vom Angebot bis zur Rechnung.

## **Projektron BCS**

Weitreichende Werkzeuge für Projekte und Unternehmen vereint Projektron BCS professionell in einer Software. Individuell skalierbar und mit vielseitigen Customizing-Möglichkeiten lässt sich das Hauptprodukt von Projektron einfach und bedarfsgerecht an Ihre unternehmensspezifischen Anforderungen anpassen. Mit flexibler Währungswahl und bis zu sieben Sprachversionen ist Projektron BCS bestens ausgestattet – auch für internationale Großprojekte.

<b>Projektmanagement</b>	<b>Projektron BCS</b>	<b>Projektron BCS.start</b>
Strukturplanung, Zeitplanung, Aufwandsplanung und Kostenkalkulation	●	●
Dokumentenmanagement und Projektdokumentation	●	●
Projektcontrolling und Reporting	●	●
Earned Value Analyse, Meilenstein-Trend-Analyse	●	
Projektvorbereitung (Ziele, Umfeld, Stakeholder und Risiken)	●	
Zusätzliche Planungsmethoden (Top-Down und Gegenläufig)	●	
Scrum-Unterstützung	●	optional
PRINCE2-Unterstützung	●	
Eingangsrechnungen	●	
Projektteam-Zeiterfassung	●	

<b>Multiprojektmanagement</b>	<b>Projektron BCS</b>	<b>Projektron BCS.start</b>
Multiprojektcontrolling mit Projektgruppen	●	●
Kostenrechnung (Kostenarten, Kostenstellen, Kostenträger)	●	optional
Portfoliomanagement, projektübergreifende Meilensteine	●	
Projektleitstand	●	
Projektphasen	●	

<b>Zeiterfassung und Arbeitsorganisation</b>	<b>Projektron BCS</b>	<b>Projektron BCS.start</b>
Zeiten buchen	●	●
Offline Zeiterfassung	●	
Tickets	●	●
Spesen	●	optional

<b>Persönliche Arbeitsorganisation</b>	<b>Projektron BCS</b>	<b>Projektron BCS.start</b>
Wiedervorlagen	●	●
Lesezeichen	●	●
Persönliche Einstellungen	●	●
Terminkalender	●	●

<b>Ressourcenmanagement</b>	<b>Projektron BCS</b>	<b>Projektron BCS.start</b>
Auslastungsanalyse, Arbeitszeitkonten und Urlaubsplanung	●	●
Ressourcentreue Terminplanung, Ressourcenanforderungen	●	
Skill-Management	●	
Einsatzplan	●	

<b>Angebotserstellung</b>	<b>Projektron BCS</b>	<b>Projektron BCS.start</b>
Standardartikel	●	●
Prüfprozess	●	
Auftragsbestätigung	●	

<b>Ticket-System</b>	<b>Projektron BCS</b>	<b>Projektron BCS.start</b>
Ticket-System	●	●
Freigabegrenzen	●	
Servicequalität (SLA)	●	

<b>Qualitätsmanagement</b>	<b>Projektron BCS</b>	<b>Projektron BCS.start</b>
Assistenten, Vorlagen, Checklisten und Workflows	●	●

<b>Weitere Funktionen</b>	<b>Projektron BCS</b>	<b>Projektron BCS.start</b>
Kundenmanagement (CRM)	●	●
Vertragsmanagement	optional	optional
Bewerbermanagement	●	
Rechnungsstellung	optional	●
Prozessmanagement	●	
BPM-Plattform und Modellierungswerkzeuge	● <i>ab Version 19.3</i>	
Mehrwährungsfähigkeit	●	
Sprachversionen <i>Als Standardsystemsprache Deutsch oder Englisch wählbar</i>	optional	optional

Schnittstellen	Projektron BCS	Projektron BCS.start
JIRA	●	●
Import-Export-Modul	●	●
Wiki-Software (z.B. Confluence)	●	●
Versionsverwaltung (z.B. Subversion)	●	●
Spesenerfassung via App	●	●
Zeiterfassung via App	●	●
Export nach Microsoft Excel, Word, PowerPoint, Project	●	●
Microsoft Office 365	Zusatzlizenzen	Zusatzlizenzen
Microsoft Exchange	Zusatzlizenzen	
Microsoft Active Directory (via LDAP), SharePoint, Outlook, Dynamics NAV (Navision)	Konfiguration	
SAP	Konfiguration	
Telefonanlagen (CTI)	Zusatzlizenzen	
Reporting-Werkzeuge (BIRT)	●	
Webservices	Zusatzlizenzen	
Zeiterfassungsterminals	Konfiguration	
DATEV	Konfiguration	
Konferenzsysteme (z.B. Adobe Connect)	Konfiguration	
Externe Anbindung von DMS über WebDAV	Konfiguration	

**Projektron BCS**

BCS steht für Business Coordination Software. Umfassende Funktionen – individuelles Customizing – zuverlässige Technik: Das webbasierte Projektron BCS steht für Qualität, Effizienz und Transparenz in Projekt und Unternehmen.

